CONGREGAZIONE SUORE FRANCESCANE MISSIONARIE DEL SACRO CUORE
SEDE LEGALE: VIA DI GROTTAROSSA, 301
C.F.: 02605730585 P. IVA: 01086311006

SEDE OPERATIVA: ***ISTITUTO "SANTA MARIA DEGLI ANGELI" – GEMONA – VIA DANTE, 4***

1. ORGANIZZAZIONE INTERNA

- LA SCUOLA DELL'INFANZIA SANTA MARIA DEGLI ANGELI – GEMONA - È ORGANIZZATA IN N° **2 SEZIONI**
- LA SCUOLA PRIMARIA SANTA MARIA DEGLI ANGELI – GEMONA - È ORGANIZZATA IN **N° 1 SEZIONE SUDDIVISA IN 5 CLASSI**
- LA SCUOLA SECONDARIA DI PRIMO GRADO SANTA MARIA DEGLI ANGELI – GEMONA -È ORGANIZZATA IN **N° 1 SEZIONE SUDDIVISA IN 3 CLASSI**

UN UFFICIO DI SEGRETERIA

Scuola Paritaria
Santa Maria degli Angeli
Via Dante 4
33013 Gemona del Friuli

ORGANIGRAMMA DELLA SCUOLA PARITARIA 'SANTA MARIA DEGLI ANGELI'

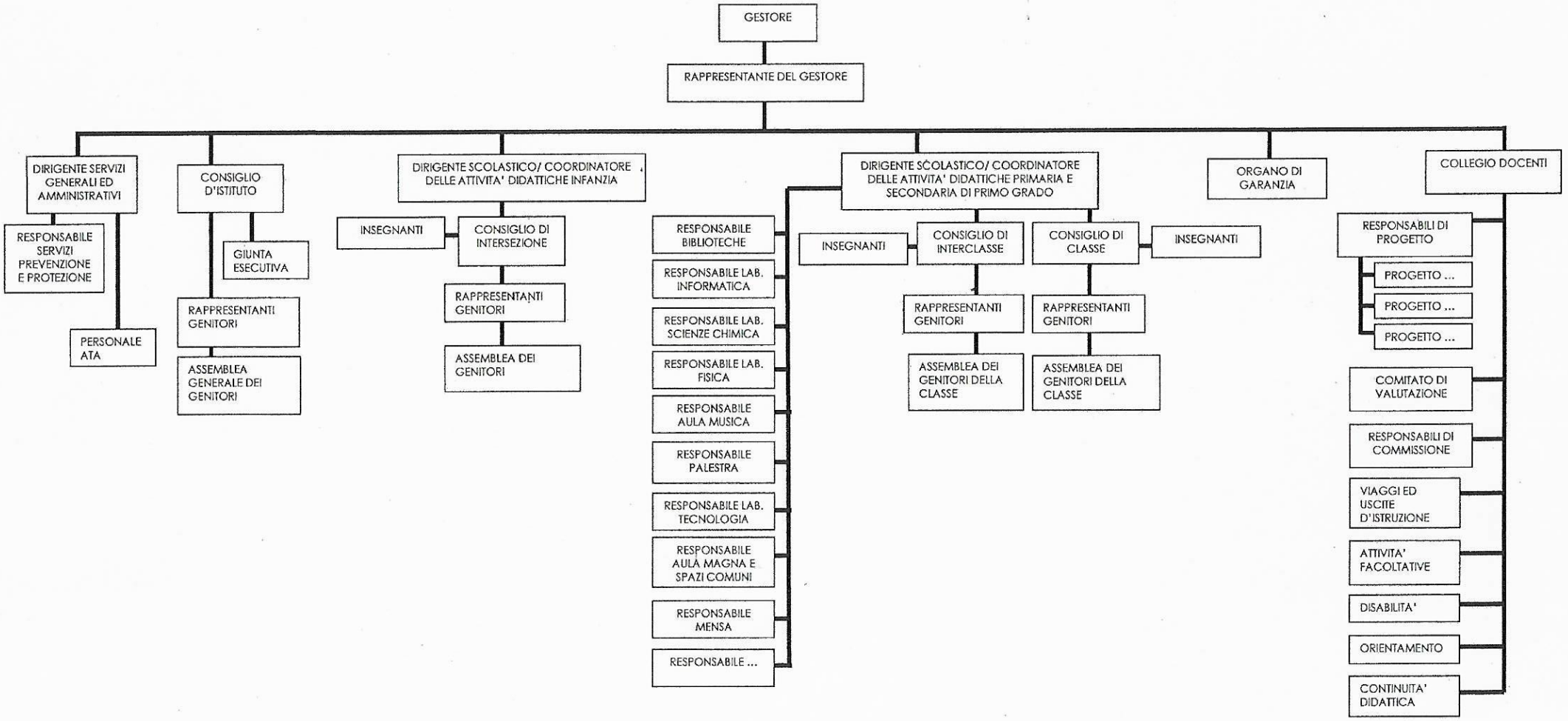

2. COSTO DEL PERSONALE

- **SCUOLA INFANZIA SANTA MARIA DEGLI ANGELI - GEMONA- = € 93.776,44**

- **SCUOLA PRIMARIA SANTA MARIA DEGLI ANGELI – GEMONA - = € 257.885,19**

- **SCUOLA SECONDARIA DI PRIMO GRADO SANTA MARIA DEGLI ANGELI – GEMONA - = € 421.993,95**

3. DOTAZIONE ORGANICA

GEMONA DEL FRIULI/ SCUOLA SANTA MARIA DEGLI

N° 3 DIPENDENTI DOCENTI SCUOLA INFANZIA	N° 10 DIPENDENTI DOCENTI SCUOLA PRIMARIA	N° 10 DIPENDENTI DOCENTI SCUOLA SECONDARIA DI PRIMO GRADO
TEMPO INDETERMINATO N° 2 TEMPO DETERMINATO N° 1	TEMPO INDETERMINATO N° 8 TEMPO DETERMINATO N° 2	TEMPO INDETERMINATO N° 3 TEMPO DETERMINATO N° 7

N° 7 DIPENDENTI PERSONALE ATA

TEMPO INDETERMINATO N° 7
TEMPO DETERMINATO N° 0

4. INCARICHI DI COLLABORAZIONE/CONSULENZA

SONO IN ESSERE N° 1 CONTRATTO DI COLLABORAZIONE/ CONSULENZA CON SPECIFICO RIFERIMENTO ALL'ATTIVITA' SCOLASTICA.

5. INFORMAZIONI RELATIVE AI BENI IMMOBILI

L'EDIFICIO DELLA SCUOLA "SANTA MARIA DEGLI ANGELI" SI TROVA IN IMMOBILI DI PROPRIETA' DELLA CONGREGAZIONE SUORE FRANCESCANE MISSIONARIE DEL SACRO CUORE.